【一般利用者向け】

新規利用者登録
ポートレートの設定

【一般利用者向け】 新規利用者登録

1.

新規利用者登録 をタップします。

WEB ブラウザーが立ち上がりナラティブブック新規登録画面に遷移します。

2.

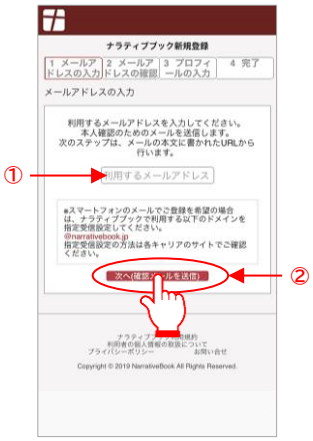

① 利用するメールアドレスを入力します。

② 次へ(確認メールを送信) をタップします。

入力したメールアドレス宛に本人確認メールが送信されます。

※ スマートフォンのメールアドレスを使用する場合には @narrativebook.jp ドメインからのメールを受信できるようにしておいてください。

3.

届いた新規利用者登録案内を開封して記載されているURL をタップすることで、新規登録画面の次のステップが表示されます。

ここには前のステップで入力しメールアドレスが表示されています。

※ 本メール到着から 48 時間以内に手続き出来なかった場合には、お手数ですが新規利用者登録をもう一度はじめから行ってください。

4.

① メールアドレスを確認します。

② **次へ(利用者情報入力)** をタップします。

新規登録画面はプロフィールの入力へと進みます。

5.

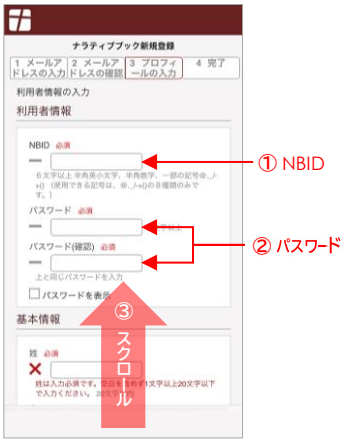

① NBID は、利用者を特定する一意の文字列です。最初に自分で決めて入力します。後で変更できませんので忘れずに控えておいてください。

※ NBID は左記の文字種で 6 文字以上の任意の文字列にご自分で決められますが、他のユーザーと重複する場合には枠の左に「X」が表示され、使用できません。

② 次にパスワードを決めて、確認用とあわせて 2 か所に同じものを入力します。こちらも忘れないようにしてください。

※ パスワードは任意の 8 文字以上を使用してください。

③ 上方にスクロールしながら入力します。

6.

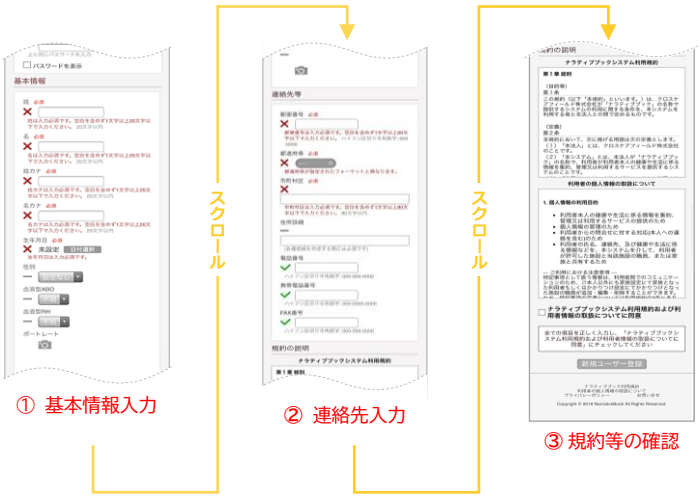

画面をスクロールしながら入力欄を埋めていきます。

① 基本情報を入力します。

② 連絡先の情報を入力します。

※ 「✕」が付いている入力欄が必須項目です。入力すると「✓」に代わります

③「ナラティブブックシステム利用規約」「利用者の個人情報の取扱について」を確認してください。

7.

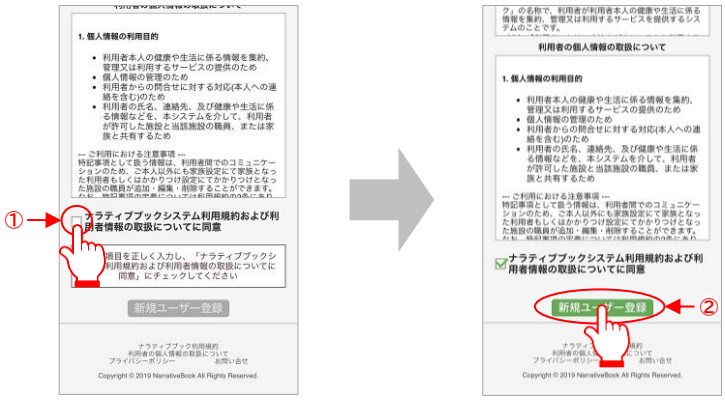

① チェックボックスをチェックします。

※　全ての入力が適切ならばここにチェックを入れることで下のボタンの色が変わります。

② 新規ユーザー登録 をタップします。

8.

利用者の登録が完了しました。

ログイン か ログインせずに終了 を選んでタップしてください。

※ スマートフォンやタブレットの場合には、一度ログイン画面から「オートログインログ イン 」をチェックしてログインすることで、そのアカウントにワンタッチでのログインできるように登録されます。

【一般利用者向け】新規利用者登録　END

次節では「ポートレートの設定」について説明します。

引き続きご覧ください。

【一般利用者向け】 ポートレートの設定

1.

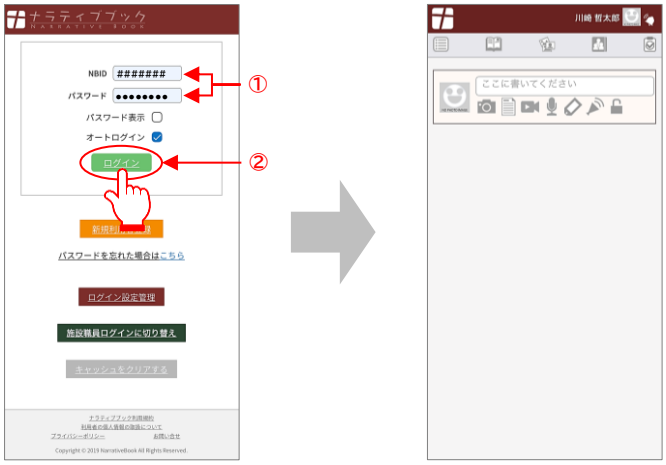

［ログイン画面］　［タイムライン］

① ログイン画面で NBID とパスワードを入力します。

② ログイン をタップします。

ログインするとタイムラインが表示されています

2.

［タイムライン］　［プロフィール画面］

① 右上の をタップしてメニューを開きます。

②「プロフィール」を選んでタップします。「プロフィール画面」に遷移します。

③ **基本情報**右の をタップします。「情報編集画面」が表示されます

3.

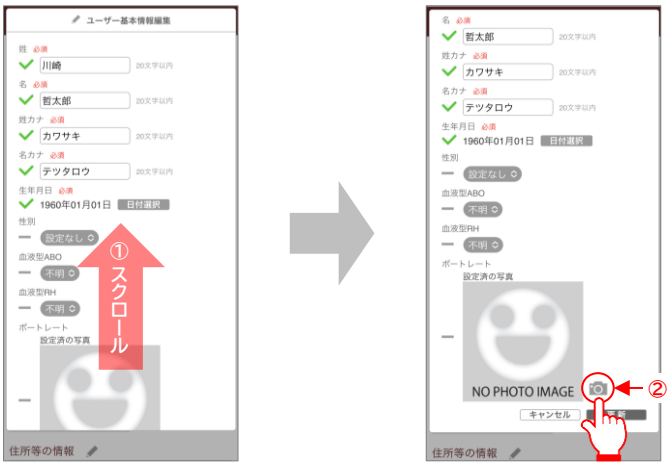

［基本情報編集画面］

① 最後まで上にスクロールします。

② 右横の アイコンをタップして写真取り込みのメニューを開きます。

③ **基本情報**右の をタップします。「情報編集画面」が表示されます

4.

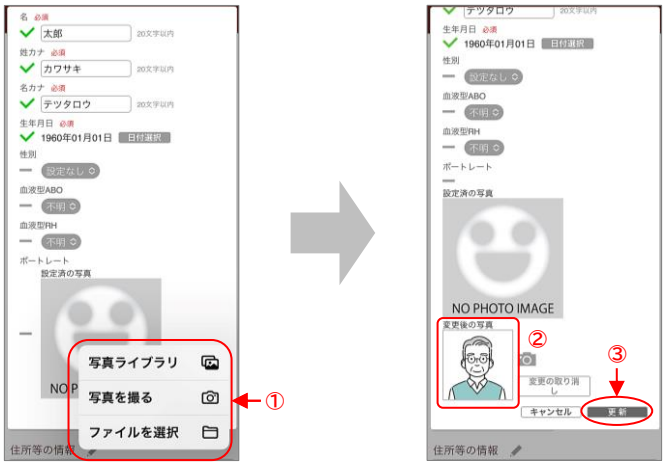

［基本情報編集画面］

① メニューから写真の取り込み方法を選択します。

- 写真ライブラリ ：スマホ内の写真を選ぶ
- 写真を撮る　　：カメラを起動して撮影する
- ファイルを選択 ：PCのようにファイルシステムから選ぶ

② 選んだ写真が の下に「変更後の写真」として表示されます。

※ 写真を変更する時は、変更前の写真の下に新しく選んだ写真が表示されます。

③ 更新 をタップします。

※ このとき、ポートレート（写真）以外の基本情報に変更がある場合は、その部分をタップする前に変更します。

5.

［プロフィール画面］

プロフィール画面に戻ります。このとき以下の点を確認してください。

① 基本情報 のポートレートが選んだ写真に更新されていること。

② タイトルライン右の画像も同じ写真に変更されていること。

【一般利用者向け】ポートレートの設定　END